

PLANTA DE CUBIERTA

ESCALA 1:100 ACOT: mm

SIMBOLOGÍA:

- COLUMNA (C)
- ARMADURA A1
- CONTRAVENTEO (CV)
- CONTRAFLANVEO (CF)
- LARGUEROS (L1/L2)
- PROYECCIÓN DE CUBIERTA
- N.T.C. NIVEL TERMINADO DE CONCRETO

SIMBOLOGÍA SOLDADURA:

- SOLDADURA EN CAMPO
- SOLDADURA A TODO ALREDEDOR DE LA PIEZA
- SOLDADURA DE FILETE
- SOLDADURA DE FILETE EN AMBOS LADOS DEL ELEMENTO
- SOLDADURA A 45
- SOLDADURA DE FILETE INTERMITENTE, 90 MM DE LONGITUD CON ESPACIAMIENTO DE 10 MM.
- SOLDADURA DE RANURA

GEOMETRIA DE OVALO.

ESCALA: S/E ACOT: mm

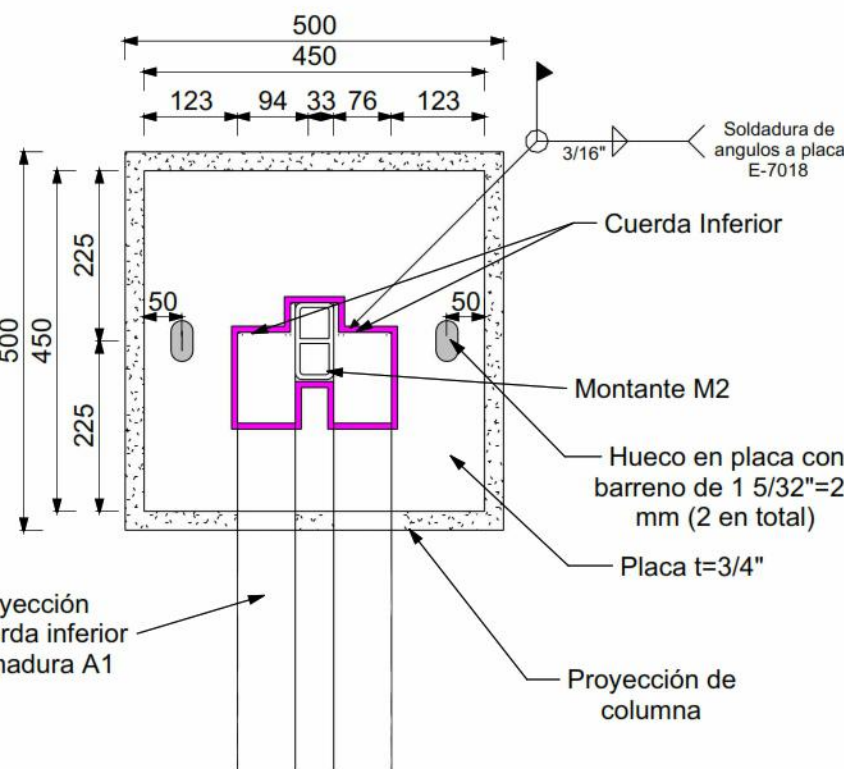

DETALLE 1. PLANTA

PLACA DE APOYO MOVIL t=3/4" EN TODO EL EJE C, 6 PLACAS EN TOTAL.

acot: mm

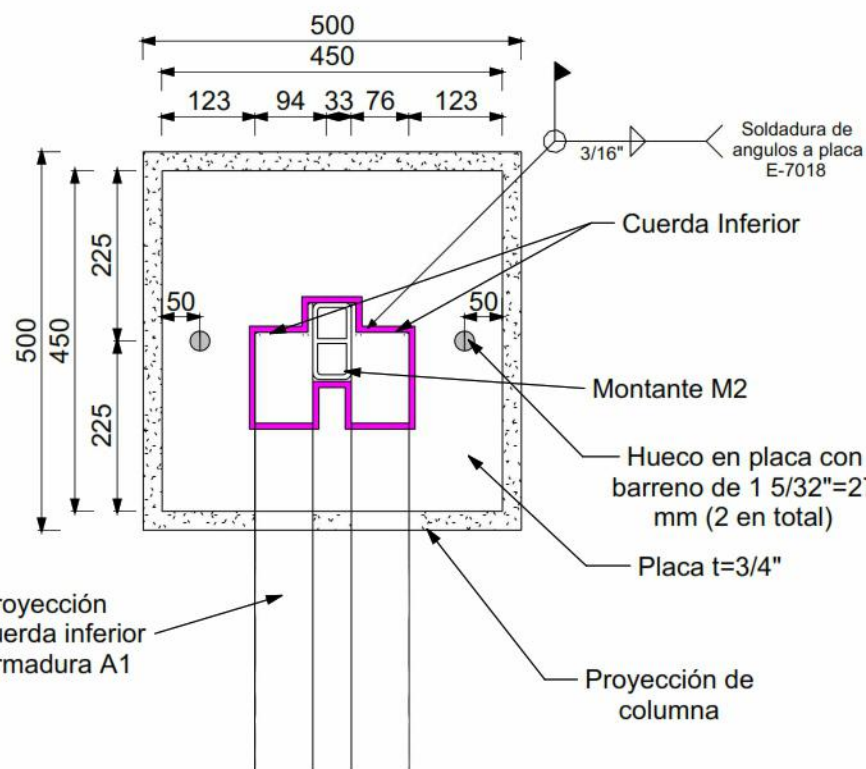

DETALLE 2. PLANTA

PLACA DE APOYO FIJO t=3/4" EN TODO EL EJE B, 6 PLACAS EN TOTAL.

acot: mm

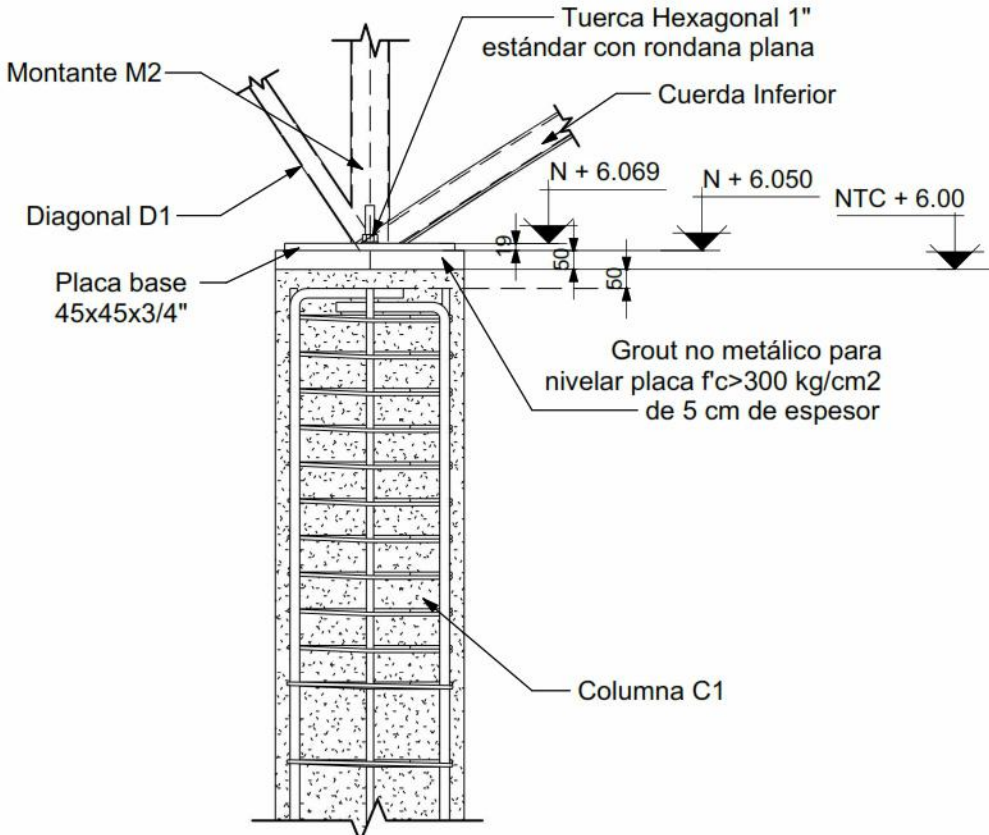

DETALLE 1. CORTE X-X.

CONEXIÓN COLUMNA Y ARMADURA A1

ESCALA: S/E acot: mm

DETALLE 3. ANCLAJES

ELEVACIÓN

ESCALA: S/E acot: mm

PROCESO CONSTRUCTIVO

CIMENTACIÓN

1.-SE REALIZARÁN LOS TRABAJOS DE EXCAVACIÓN A MANO EN MATERIAL TIPO B EN SECO DE 0.00 A 2.00 MTS DE PROFUNDIDAD. ESTA EXCAVACIÓN SE REALIZA CON UNA PROFUNDIDAD REFERENTE AL PLANO DE CIMENTACIÓN. LA EXCAVACIÓN PARA ZAPATAS AISLADAS SE REALIZARÁN CEPAS CON SECCIONES DE 2.30 M X 2.30 M Y PROFUNDIDAD DE 1.55 M, LOGRANDO DEJAR UNA HOLGURA DE 10 CM. POR LADO DEL ÁREA DE CONTACTO PARA EVITAR LA CAÍDA DE TIERRA DURANTE EL PROCESO CONSTRUCTIVO Y PODER REALIZAR LAS MANIOBRAS NECESARIAS EN LA CONSTRUCCIÓN DE LOS ELEMENTOS. LA EXCAVACIÓN PARA TRABES DE LIGA (TL) SE REALIZARÁ UNA CEPÁ CON SECCIÓN DE MÍNIMA DE 0.40 M DE ANCHO POR 0.45 M DE PERALTE CON EL LARGO QUE INDIQUE EL PLANO DE CIMENTACIÓN. POSTERIORMENTE SE COMPACTARÁ Y NIVELARÁ EL FONDO DE LAS CEPAS PARA INICIAR CON LOS TRABAJOS DE PLANTILLA A BASE DE CONCRETO F'c= 100 KG/CM2, DE 5 CM DE ESPESOR CON UN AGREGADO MÁXIMO DE 1%.

2.- ACERO DE REFUERZO EN CIMENTACIÓN DEL NÚM. 3, 4, 5 Y 8 (FY= 4200 KG/CM2): SE REALIZARÁN TRABAJOS DE HABILITADO, CORTES, DOBLES, TRASLAPES PARA LA ELABORACIÓN DEL ARMADO DE LOS DIFERENTES ELEMENTOS DE ACERO DE REFUERZO FY= 4200 KG/CM2 CON VARILLA DEL NÚMERO 3, 4, 5, 6 Y 8, DE ACUERDO A LOS ELEMENTOS DE CIMENTACIÓN INDICADO EN LOS PLANOS DE CIMENTACIÓN ESTRUCTURALES. TAL ES EL CASO DE LAS ZAPATAS AISLADAS, DADOS, TRABES DE LIGA Y COLUMNAS, CABE MENCIONAR QUE SE SUJETARÁ POR MEDIO DE ALAMBRE RECOBIDO CON LA HERRAMIENTA NECESARIA PARA SU CORRECTA EJECUCIÓN.

3.- CIMBRA EN FRONTERAS DE CIMENTACIÓN, ACABADO COMÚN: SE REALIZA DESPUÉS DE LA PLANTILLA DE CONCRETO SIMPLE Y TERMINADO DE ARMADO Y HABILITADO DE ACEROS, LOS TRABAJOS DE CIMBRA A BASE DE MADERA DE PNO SERÁN CON DIMENSIONES DE ACUERDO A LOS ELEMENTOS DE CONCRETO ARMADO. ZAPATAS AISLADAS, DADOS Y TRABES DE LIGA INDICADOS EN EL PLANO DE CIMENTACIÓN, SE DEBE PROCURAR QUE LA CIMBRA ESTE SUFICIENTEMENTE SEGURA Y HUMEDECIDA ANTES DEL VACIADO DE CONCRETO COLOCAR SI ES NECESARIO TENSORES INTERNOS PARA LA CIMBRA POR LA PRESIÓN DEL CONCRETO QUE HACE AL VAGIARSE.

4.- UNA VEZ LISTA LA CIMBRA EN LA OBRA SE PROCEDE A LA ELABORACIÓN DEL CONCRETO EN EL SITIO DE LA OBRA CON UNA RESISTENCIA F'c= 250 KG/CM2 Y UN TAMAÑO MÁXIMO DE AGREGADOS DE 3/4". PARA POSTERIORMENTE VERTIR EN LOS ENCAJONADOS DE CIMBRA DE MADERA PARA FORJAR LOS ELEMENTOS DE CIMENTACIÓN COMO LO SON LAS ZAPATAS AISLADAS DE 2.10 X 2.10 X 0.25 M DE ESPESOR, TRABES DE LIGA CON SECCIONES DE 0.40 X 0.20 M Y DADOS DE SECCIÓN 0.55 X 0.55 X 1.25 DE ALTURA.

5.- RELLENO Y COMPACTADO DEL MATERIAL PRODUCTO DE LA EXCAVACIÓN SE REALIZA EN CAPAS NO MAYORES DE 20 CM ADICIONÁNDOLE AGUA NECESARIA PARA LOGRAR UNA COMPACTACIÓN DEL 95 % DE SU P.V.S.M. EL EQUIPO MECÁNICO A UTILIZAR SERÁ UNA BALANINA CON CARACTERÍSTICAS ADECUADAS, ESTA SE PASARÁ ENCIMA DE LA SUPERFICIE A COMPACTAR LAS VECES QUE SEAN NECESARIAS PARA LOGRAR EL PORCENTAJE DE COMPACTACIÓN REQUERIDA.

COLUMNAS

1.- ACERO DE REFUERZO EN COLUMNAS DEL NÚM. 3, 6 Y 8 (FY= 4200 KG/CM2): SE REALIZARÁN TRABAJOS DE HABILITADO, CORTES, DOBLES, TRASLAPES PARA LA ELABORACIÓN DEL ARMADO DE LOS DIFERENTES ELEMENTOS DE ACERO DE REFUERZO FY= 4200 KG/CM2 CON VARILLAS DEL NÚMERO 3, 6 Y 8, TODOS ESTOS ELEMENTOS SUJETADOS Y UNIDOS POR MEDIO DE AMARRAS A BASE DE ALAMBRE RECOBIDO CON LAS HERRAMIENTAS NECESARIAS PARA SU CORRECTA EJECUCIÓN DEL PROCEDIMIENTO.

2.- LOS TRABAJOS DE CIMBRA SERÁN A BASE DE MADERA DE PNO DE 2 DA CLASE PARA DAR UN ACABADO APARENTE, ESTAS CARAS DEBERÁN DE SER REFORZADAS CON ELEMENTOS VERTICALES DE APOYO DE ACUERDO A LOS ELEMENTOS DE CONCRETO EN COLUMNAS INDICADOS EN EL PLANO DE CIMENTACIÓN. ESTRUCTURAL, SE DEBE PROCURAR QUE LA CIMBRA ESTE SUFICIENTEMENTE SEGURA Y HUMEDECIDA ANTES DEL VACIADO DE CONCRETO, SI ES NECESARIO COLOCAR TENSORES INTERNOS, PARA LA CIMBRA POR LA PRESIÓN DEL CONCRETO QUE HACE AL VAGIARSE.

3.- CONCRETO EN COLUMNAS: SE PROCEDE A LA ELABORACIÓN DE CONCRETO EN EL SITIO DE OBRA CON UNA RESISTENCIA A LA COMPRESIÓN DE F'c=250 KG/CM2 Y UNA TAMAÑO MÁXIMO DE AGREGADOS DE 1", AL IGUAL QUE LOS ELEMENTOS DE CIMENTACIÓN SE DEBERÁN DE REALIZAR LAS PRUEBAS CORRESPONDIENTES DE REVENIMIENTO Y COMPRESIÓN COMO SE EXPLICA EN EL APARTADO DE PRUEBAS DE CONCRETO. LOS ELEMENTOS SERÁN COLADOS CON DIMENSIONES DE 0.60 M X 0.50 M DE SECCIÓN LARGO, ANCHO Y UNA ALTURA DE 6.00 M, COLANDO DE FORMA MONOLÍTICAMENTE POR COLUMNA, EL PROCEDIMIENTO SE REALIZARÁ EN LAS 12 COLUMNAS QUE SOSTENDRÁN LA ESTRUCTURA DEL TECHADO.

4.- ANCLAS: SE COLOCARÁN A ANCLAS A BASE DE PERIL, REDONDO DE 1" CON UN DESARROLLO DE 0.90 MTS, INCLUYENDO DOBLES, TRAZANDO, FIJANDO Y NIVELANDO PARA QUE ESTÉN CENTRADAS AL EJE DE LA COLUMNA ANTES DEL VACIADO DEL CONCRETO.

5.- PLACA DE ACERO: UNA VEZ COLADA TODAS LAS COLUMNAS Y HABERLES DADO SU TIEMPO DE FRAGUADO NECESARIO, SE COLOCARÁ UNA PLACA DE ACERO DE 1" DE ESPESOR Y DE 0.45 MTS X 0.45 MTS EN CADA UNA DE LAS COLUMNAS, EN LAS CUALES VAN SUJETAS CON TUERCAS Y SERÁN NIVELADAS CON GROUT NO METÁLICO CON UN F'c= 300 KG/CM2 Y UN ESPESOR NO MÁXIMO DE 5 CM, ESTAS QUEDARÁN COMPLETAMENTE FIJAS EN LA CUAL, SE SOLDARÁN LAS ARMADURAS PRINCIPALES DE LA CUBIERTA.

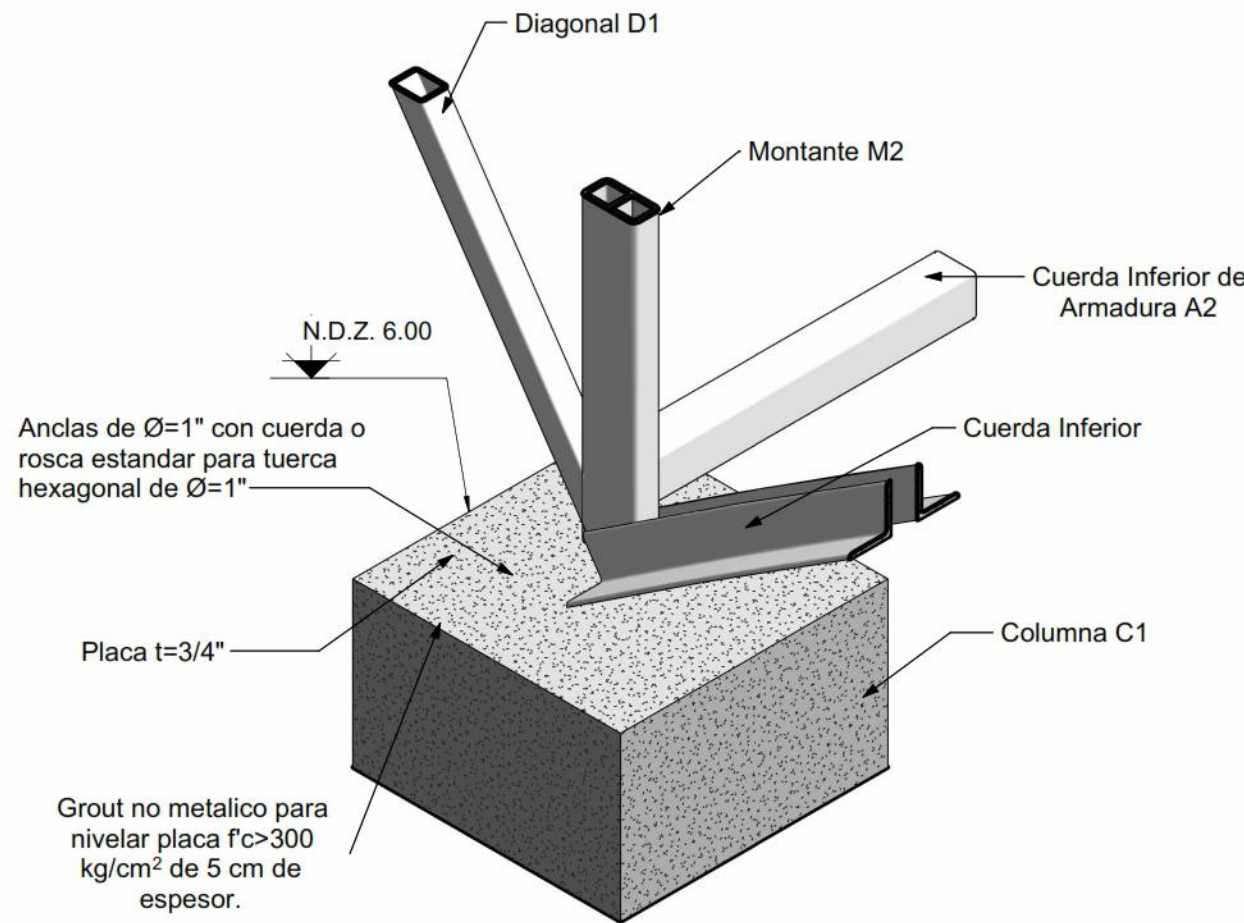

DETALLE ISOMETRICO

PLACA DE APOYO MOVIL t=3/4"

ESCALA: S/E acot: mm

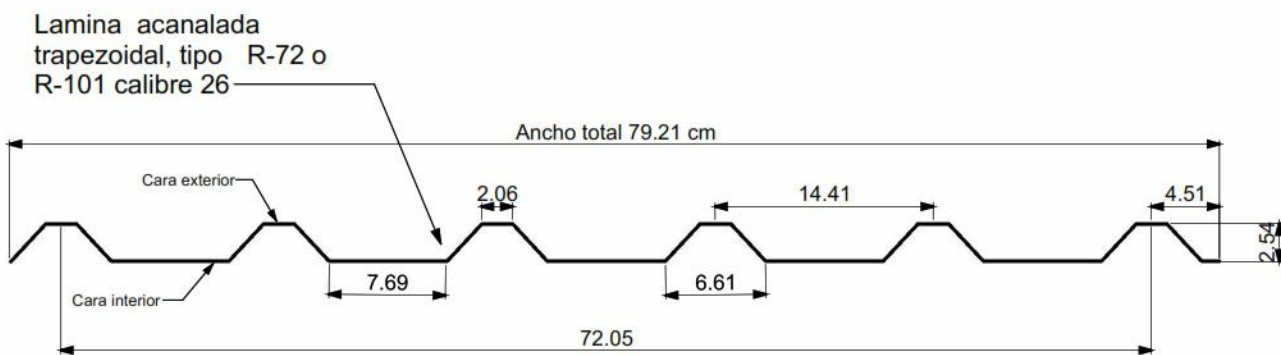

LAMINA PARA CUBIERTA

ARMADO DE ZAPATA ZA2

ESCALA: S/E acot: cm

NOTAS GENERALES

- 1.-TODAS LAS ACOTACIONES SE INDICAN SEGÚN DETALLE. NIVELES EN METROS DEBERÁN VERIFICARSE CON PLANOS ARQUITECTONICOS Y EN OBRA: EN TÉCNICO CASO DE DISCREPANCIA DEBERA COMPARTIRSE CON EL DEPARTAMENTO.
- 2.-ESPECIFICACIONES DE PERFILES EN PULGADAS.
- 3.-CALIBRES DE SOLDADURA EN PULGADAS.
- 4.-ACERO EN PERFILES ESTRUCTURALES Y PLACAS fy= 2530 Kg/cm2 (LÍMITE DE FLUENCIA).
- 5.-ACERO EN ANCLAS fy= 4200 Kg/cm2
- 6.-ELECTRODOS PARA SOLDADURA E-7018, fu= 4900 Kg/cm2
- 7.-EL ROSCADO DONDE SE REQUIERA SERÁ DEL TIPO US ESTÁNDAR.
- 8.-LOS TORNILLOS DONDE SE INDICAN SERÁN DE ACERO A-307.
- 9.-LOS DIÁMETROS DE LOS AGUIEROS PARA TORNILLOS Y ANCLAS SERÁN AUMENTADOS EN LA SIGUIENTE RELACIÓN:
  - PARA TORNILLOS DE Ø1/2" A Ø7/8" - AUMENTAR 1/16"
  - PARA TORNILLOS DE Ø1" A Ø1 3/8" - AUMENTAR 5/32"
  - PARA TORNILLOS DE Ø1 1/2" A Ø2 3/4" - AUMENTAR 3/8"
- 10.-LAS ANCLAS DEBERÁN TENER UN RECUBRIMIENTO MÍNIMO DE 75 MM Y QUEDAR LOCALIZADAS DENTRO DEL ACERO DE REFUERZO.
- 11.-LOS EMPALMES Y UNIONES PARA CONTINUIDAD DE PLACAS SE HARÁN SEGÚN SE INDICA EN LOS DETALLES RESPECTIVOS.
- 12.-NO PODRÁ CAMBIARSE O MODIFICARSE PARCIAL NI TOTALMENTE NINGÚN DETALLE O ESPECIFICACIÓN CONTENIDA EN ESTOS PLANOS SIN LA AUTORIZACIÓN POR ESCRITO DEL DEPARTAMENTO TÉCNICO.
- 13.-EL CONSTRUCTOR ESTÁ OBLIGADO A CONOCER, RESPETAR Y PONER EN PRÁCTICA LOS LINEAMIENTOS CONSTRUCTIVOS QUE AL RESPECTO ESTIPULA EL REGLAMENTO DE CONSTRUCCIONES PARA EL ESTADO DE OAXACA Y LAS NORMAS TÉCNICAS COMPLEMENTARIAS DEL DISTRITO FEDERAL.
- 14.-LAS COTAS ESTÁN EN CENTÍMETRO.

ESPECIFICACIONES DE ESTRUCTURA METÁLICA Y SOLDADURA

1. TODOS LOS ELEMENTOS ESTRUCTURALES DEBERÁN TENER UNA CAPA DE PINTURA ANTICORROSIVA DESDE SU SALIDA DEL TALLER. EN CAMPO SE DARÁ UNA MANO DE PINTURA ANTICORROSIVA A TODAS LAS PIEZAS QUE RESULTEN AFECTADAS DURANTE LA TRANSPORTACIÓN O EL MONTAJE.
2. LAS SOLDADURAS SE HARÁN CONFORME A LAS NORMAS AWS VIGENTES.
3. LAS SUPERFICIES POR SOLDARSE DEBERÁN ESTAR LIMPIAS DE POLVO, ESCORIA O GRASA (USAR CEPILLO DE ALAMBRE) Y SECAS.
4. ANTES DE APLICAR UN SEGUNDO CORDÓN DE SOLDADURA SE RETIRARÁ LA ESCORIA DEL PRIMER CORDÓN, CON CINCEL O CEPILLO DE ALAMBRE.
5. SI SE PRESENTAN GRIETAS EN LOS CORDONES DE SOLDADURA, SE INSPECCIONARÁ EL CORDÓN 30 CM ANTES Y DESPUÉS DE LA SECCIÓN DE FALLA, SE VACIARÁ LA SOLDADURA DEFECTUOSA Y SE APLICARÁ UN NUEVO CORDÓN.
6. NO DEBERA SOLDARSE CON LLUVIA O GRANIZO, A NO SER QUE SE USEN LONAS DE PROTECCIÓN.
7. LOS ELECTRODOS DE SOLDADURA SE GUARDARÁN EN UN LUGAR SECO Y BIEN VENTILADO, SEPARADOS DEL PISO O TERRENO POR LO MENOS 10 cm. DURANTE LA ÉPOCA DE LLUVIA, LOS ELECTRODOS SE MANTENDRÁN DENTRO DE BOLSAS DE POLIETILENO A UNA TEMPERATURA DE 200 GRADOS CENTÍGRADOS, COLOCÁNDOLOS EN UNA CAJA DE MADERA CON 4 REFLECTORES DE 150 WATTS DURANTE TODO EL DÍA. DURANTE SU ENFRÍADO, TODOS LOS CORDONES DE SOLDADURA DEBERÁN PROTEGERSE DE LA LLUVIA O GRANIZO, PARA EVITAR SU CRISTALIZACIÓN.

INSTITUTO OAXAQUEÑO  
CONSTRUCTOR INFRAESTRUCTURA  
EDUCATIVA

DIRECTOR GENERAL:  
LIC. EMANUEL ALEJANDRO LOPEZ JARQUIN

UBICACIÓN:  
MUNICIPIO: SAN PEDRO TEOZACALCO DISTRITO: NOCHIXTLÁN  
LOCALIDAD: SAN PEDRO TEOZACALCO REGIÓN: MIXTECA

JEFE DE ARCHIVO DE LA INFRAESTRUCTURA FEDERAL  
EDUCATIVA:

ARQ. MARCO A. ESCOBAR BIELMA

NOMBRE DEL PROYECTO:

CONSTRUCCIÓN DE TECHADO EN ÁREA DE IMPARTICIÓN  
DE EDUCACIÓN FÍSICA DEL IEBO NÚM.53 CON CLAVE  
ESCOLAR:20ETH0054T,EN LA LOCALIDAD DE SAN PEDRO  
TEOZACALCO, MUNICIPIO SAN PEDRO TEOZACALCO.

DATOS DE TÉCNICOS RESPONSABLES:

ING. JUVENTINO PABLO JIMÉNEZ GONZÁLEZ  
DIRECTOR RESPONSABLE DE OBRA  
REGISTRO: A-6498

ING. DAVID JESÚS ZARAGOZA SANTIAGO  
CORESPONSABLE PROYECTO ESTRUCTURAL  
CEDULA PROFESIONAL: 10258051

FECHA:  
NOVIEMBRE 2024  
ESCALA:  
LA QUE INDICA  
ACOTACIÓN:  
CM

TIPO DE PLANO:  
E02-CUBIERTA  
No. PLANO:

P-02

ESTE PROYECTO ESTRUCTURAL ES VÁLIDO SOLO PARA EL IEBO NÚM.53,EN LA LOCALIDAD DE SAN PEDRO TEOZACALCO.

DEPARTAMENTO DE ESTUDIOS